

NUVOLA DI PUNTI

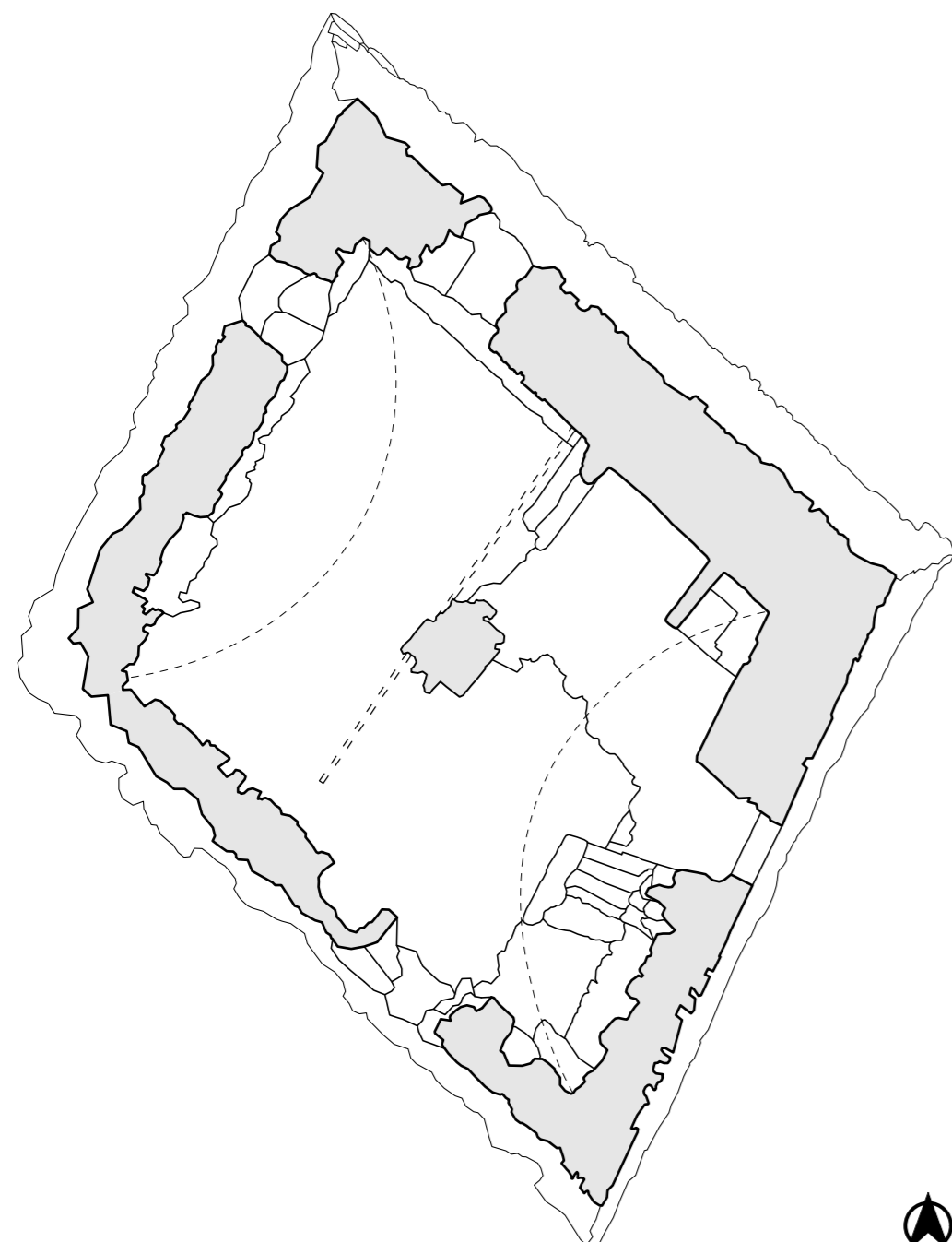

PIANTA_RILIEVO QUOTA +0.90

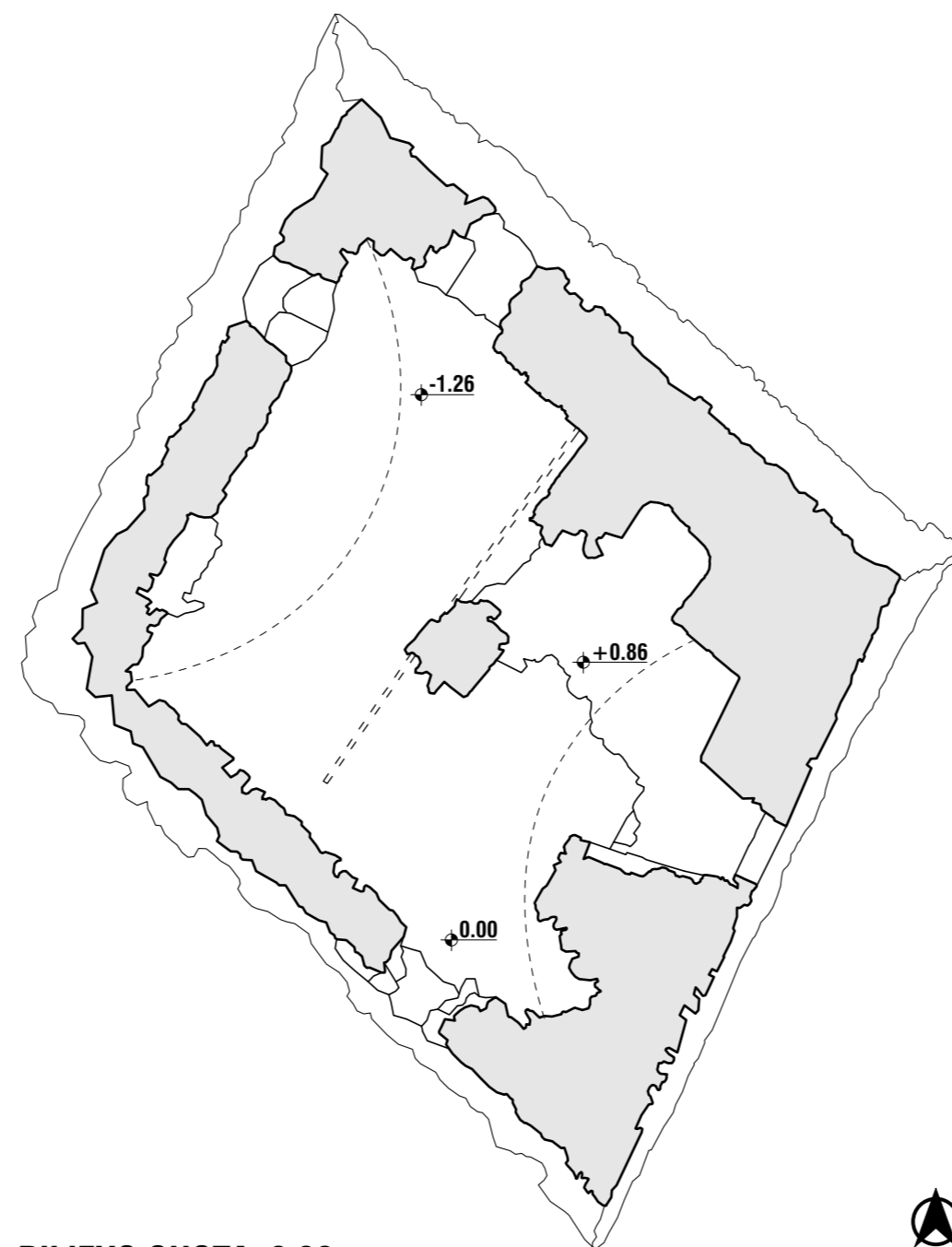

PIANTA_RILIEVO QUOTA 0.00

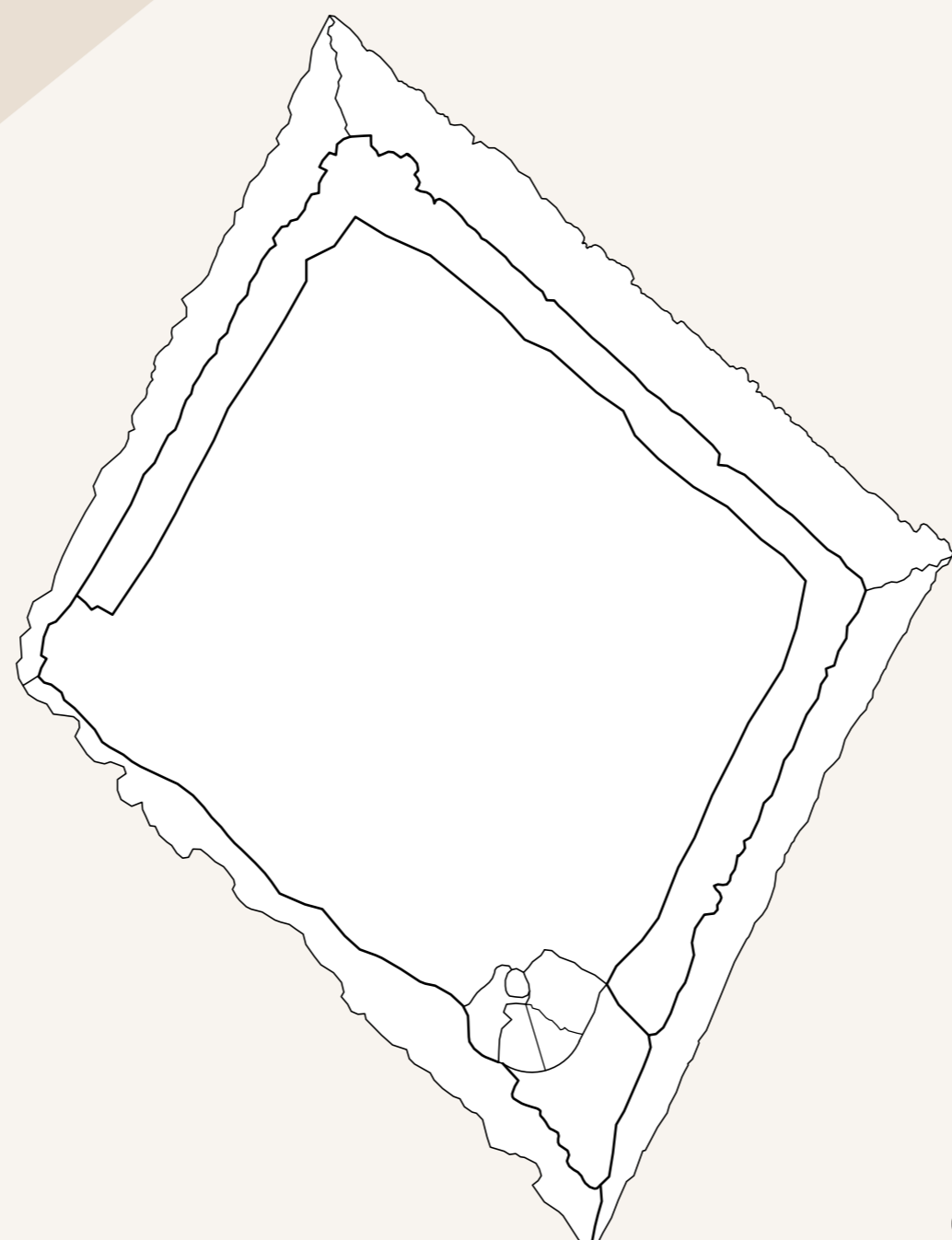

PIANTA DELLA COPERTURA

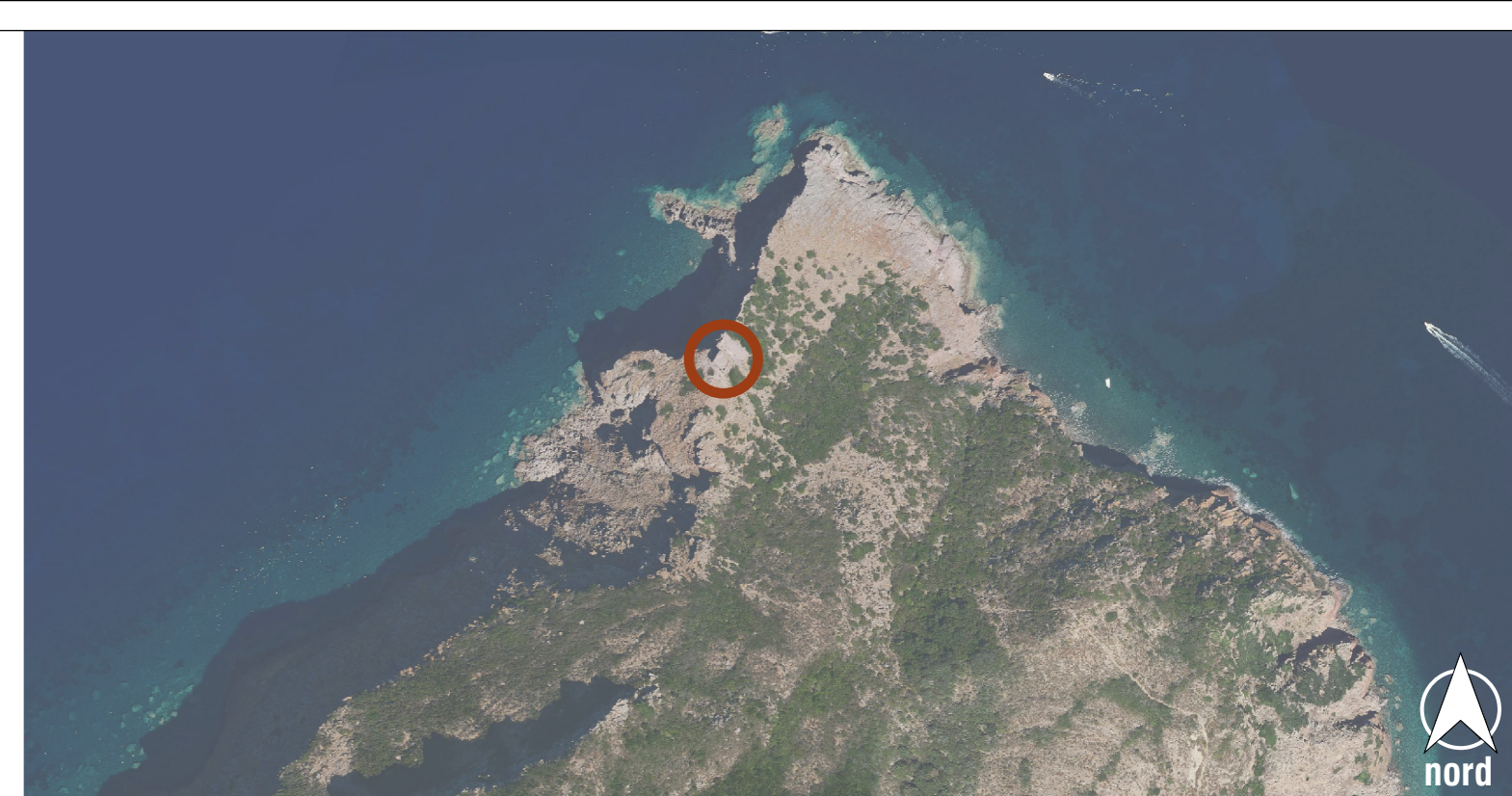

ORTOFOTO_scala 1:5000

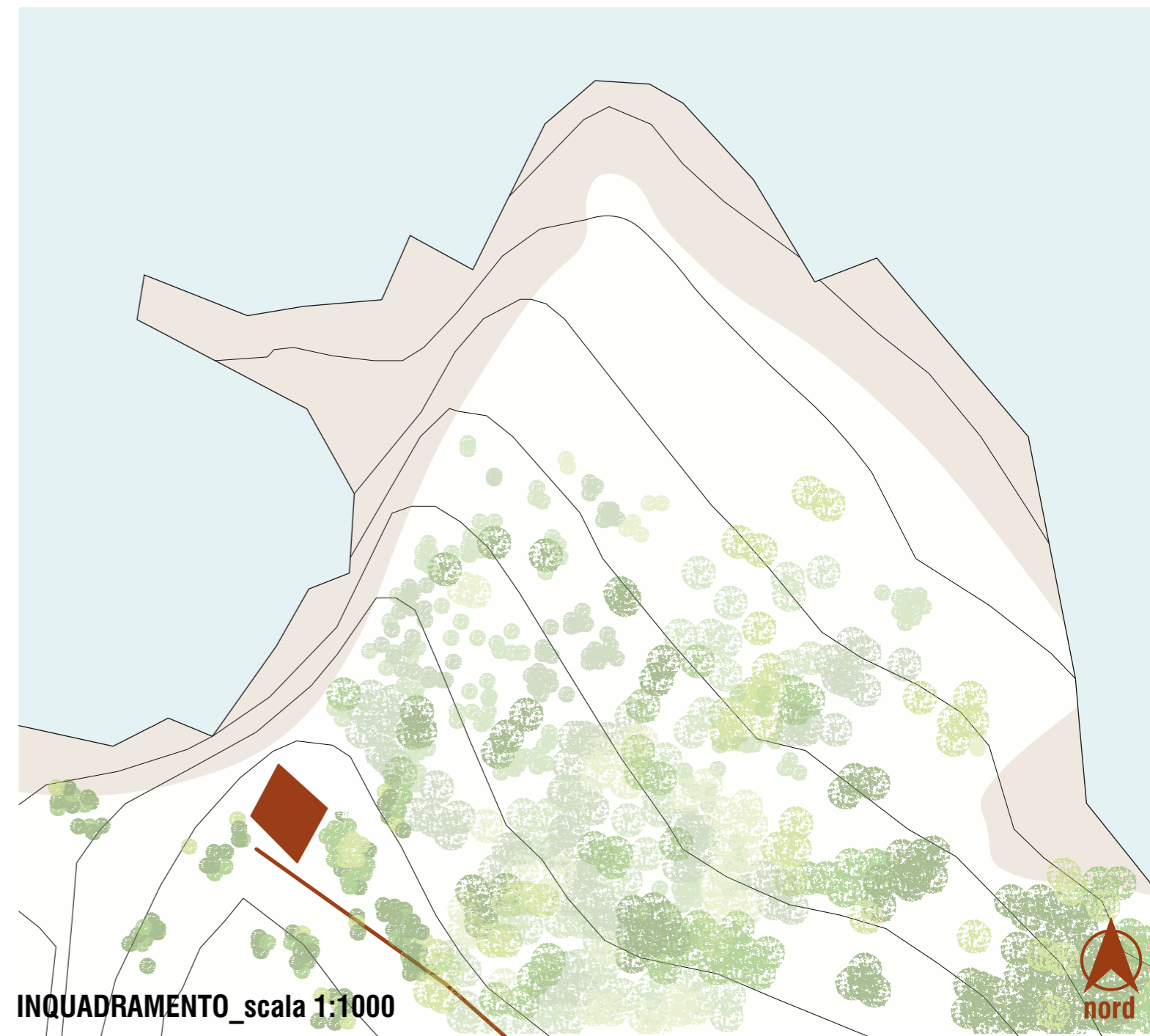

INQUADRAMENTO_scala 1:1000



PROGETTO DI RESTAURO DI TORRE DELLE BARBICI
RILIEVO PIANTE DELLO STATO ATTUALE

scala 1:100

RELATRICI Prof.ssa A. Boato
Prof.ssa D. Pittaluga

CANDIDATE Dagnino Giovanna
Pallavicini Martina

CORRELATORI Prof. C. Battini
Prof.ssa C. Calderini
Dott. R. Santamaria



Comune di Capraia Isola
Provincia di Livorno • Regione Toscana

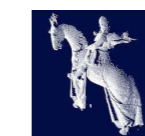

Scuola di Specializzazione in Beni Architettonici e del Paesaggio •
Dipartimento Architettura e Design • Università di Genova • A.A. 2023/24

TAV. R1